

OZNACZENIA:

SPĘKANIA, PĘKNIĘCIA, SZCZELINY



WIDOCZNE UBYTKI I USZKODZENIA TYNKU

- UWAGA:
- Na etapie budowy należy dokładnie ocenić stan techniczny tynków na elewacji i przy porozumieniu z WUOZ podjąć ostateczną decyzję co do zakresu skucia.
 - Należy odtworzyć oryginalne wyprawy w technologii tynku typu kornik i tynku czasanego (zgodnie z istniejącym podziałem na elewacjach)
 - Przewody istniejących tras okablowania znajdujące się na elewacji należy ukryć – prowadzić w bruzdach. Na etapie budowy należy ocenić stan techniczny okablowania i w razie potrzeby wymienić na nowe.

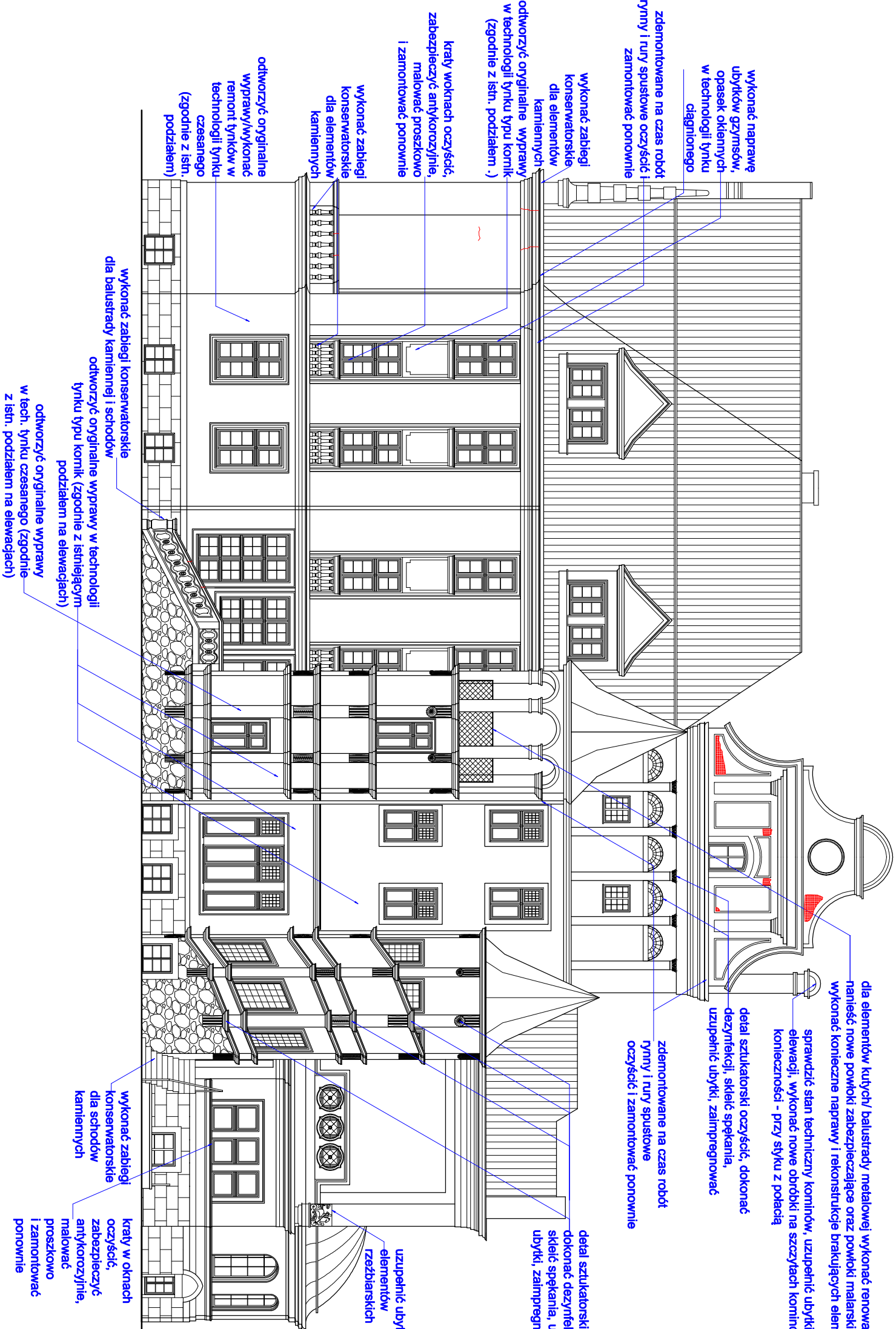

SZKIC SYTUACYJNY		ELEWACJA PÓŁNOGNA	
ELEWACJA POŁUDNIOWA			
MWK FIRMA PROJEKTOWA TEL.: 789 497 942		adres inwestora: DOM POMOCY SPOŁECZNEJ DLA DOROSŁYCH "PRZĄŚNIK" W BRENNIKU Brennik 24 58-243 Rujia	
GTA EWELENA GAWLIK ARCHITEKT ul. Falcwarczna 9 58-230 Niemcza tel.: 662 025 639 mail: ewelina.mwk@gmail.com			
temat: REMONT (RESTAURACJA I ODNOWIENIE) ELEWACJI ZEWNĘTRZNEJ BUDYNKU GŁÓWNEGO „PALAC” DOMU POMOCY SPOŁECZNEJ DLA DOROSŁYCH „PRZĄŚNIK” W BRENNIKU.			
adres inwestycji: UL. BRENNIK 24, 58-243 RUIA			
DZ. NR 7/2, obręb ewidencyjny nr 0001 Brennik w jednostce ewidencyjnej 020908-2, Rujia			
projektant:	mgr inż. arch. Katarzyna Kudsik nr upr. 51/DSOKK2011	podpis:	
współpraca:	mgr inż. arch. Ewelina Gawlik	podpis:	
dysponent:	architektura projekt PBW	data:	nr prot.
	07.2014		MI/14/28
	skala: 1:150		nr rys. P-2